Breitkopf & Härtels Kammermusik-Bibliothek

Nr. 1863/64

Collegium musicum

Nr. 23

Porpora

Sinfonia da camera

(Op. 2, Concerto IV)

Klavier

Verlag von
BREITKOPF & HÄRTEL
in
LEIPZIG

Printed in Germany

DEPOSITO:
A. DE SANTIS - EDITORE IN ROMA
CORSO VMBERTO, 450

Sinfonia da Camera a tre istrumenti

(Op. 2, Concerto IV.)

(1736)

39-19

Nicolo Porpora (1686-1766).
Bearbeitung von Hugo Riemann.

Violino I.

Violino II.

Basso.

Klavier.

Adagio.

dolce

cresc.

mf

mp

dim.

pf

più dim.

p

Stich und Druck von Breitkopf & Härtel in Leipzig.

K. M. 1863/64.

Aufführungsrecht vorbehalten

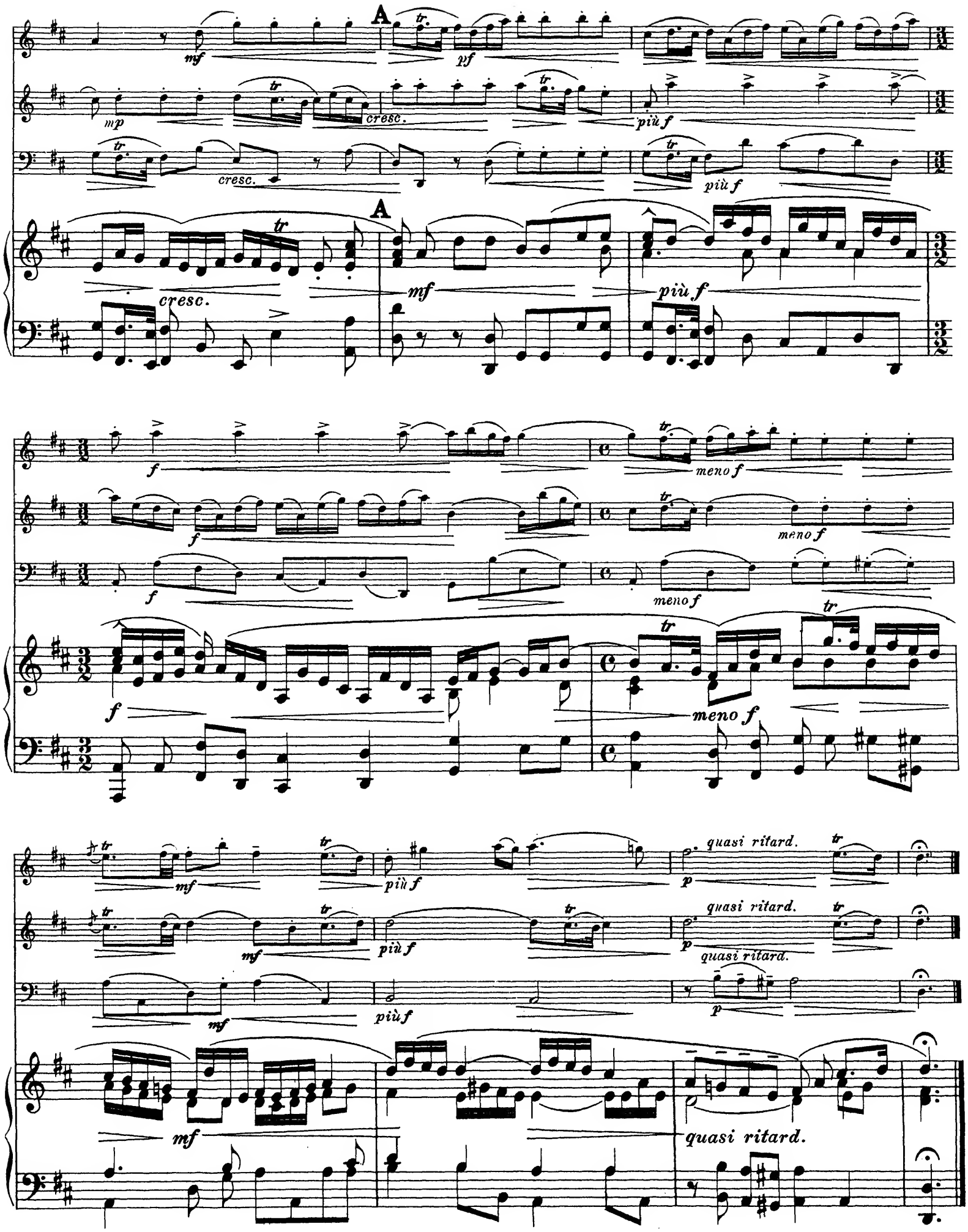
A
mf
pf
mp
cresc.
più f
A
mf
più f
f
meno f
mf
più f
quasi ritard.
p
mf
quasi ritard.

Allegro.

f *ff* *mf spiccato* *mf* *f*

Allegro.

f *f* *mf*

dim. *f* *dim.* B *p*

mf spiccato *mf* *p*

poco f spiccato *p*

B

cresc. *mf* *p*

poco f

cresc. *f* *dim.* *p*

cresc. *dim.* *p*

cresc. *dim.* *p*

sf *f* *dim.* *p*

C

mp mf poco f

mp mf più f

mp mf poco f

C

mp mf cresc. f p

mf p mf più f f

mf p mf più f f

meno f p mf più f f

rit. a tempo f

rit. a tempo f dim. mf spiccato

rit. a tempo dim. mf

a tempo

rit. sf f mf f dim. mf

D

mf spiccato

cresc.

f

cresc.

f spiccato

poco f spiccato

f

D

mf

piu f

f

sf

p spiccato

p

p

p

p

p

p

mf

mf

p

mf

mf

p

mf

mf

p

pf

p

mf

p

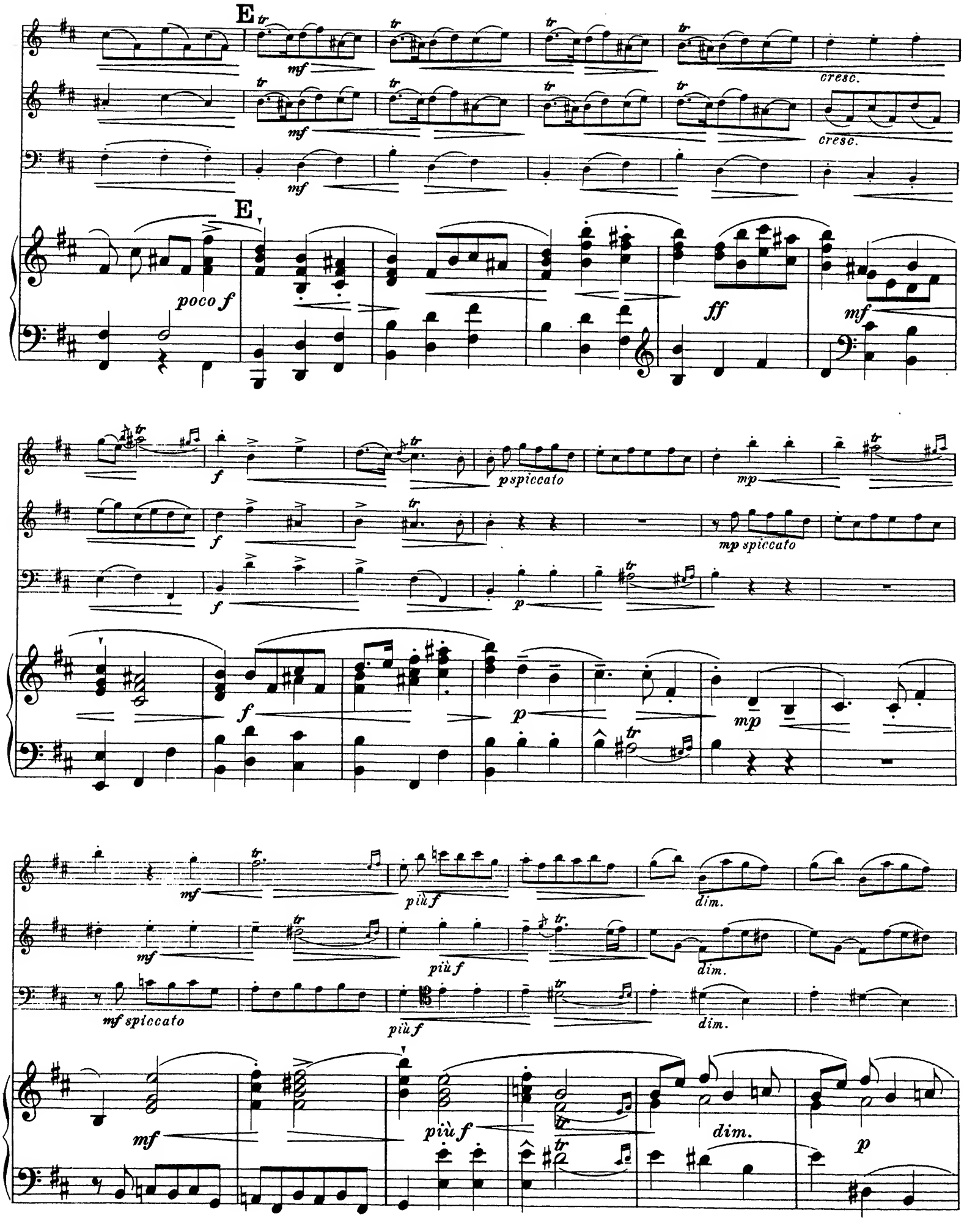
E
mf
cresc.
poco f
ff
mf
f
p spiccato
mp
mp spiccato
p
mf spiccato
più f
dim.

dim. dim. dim. cresc.

F F

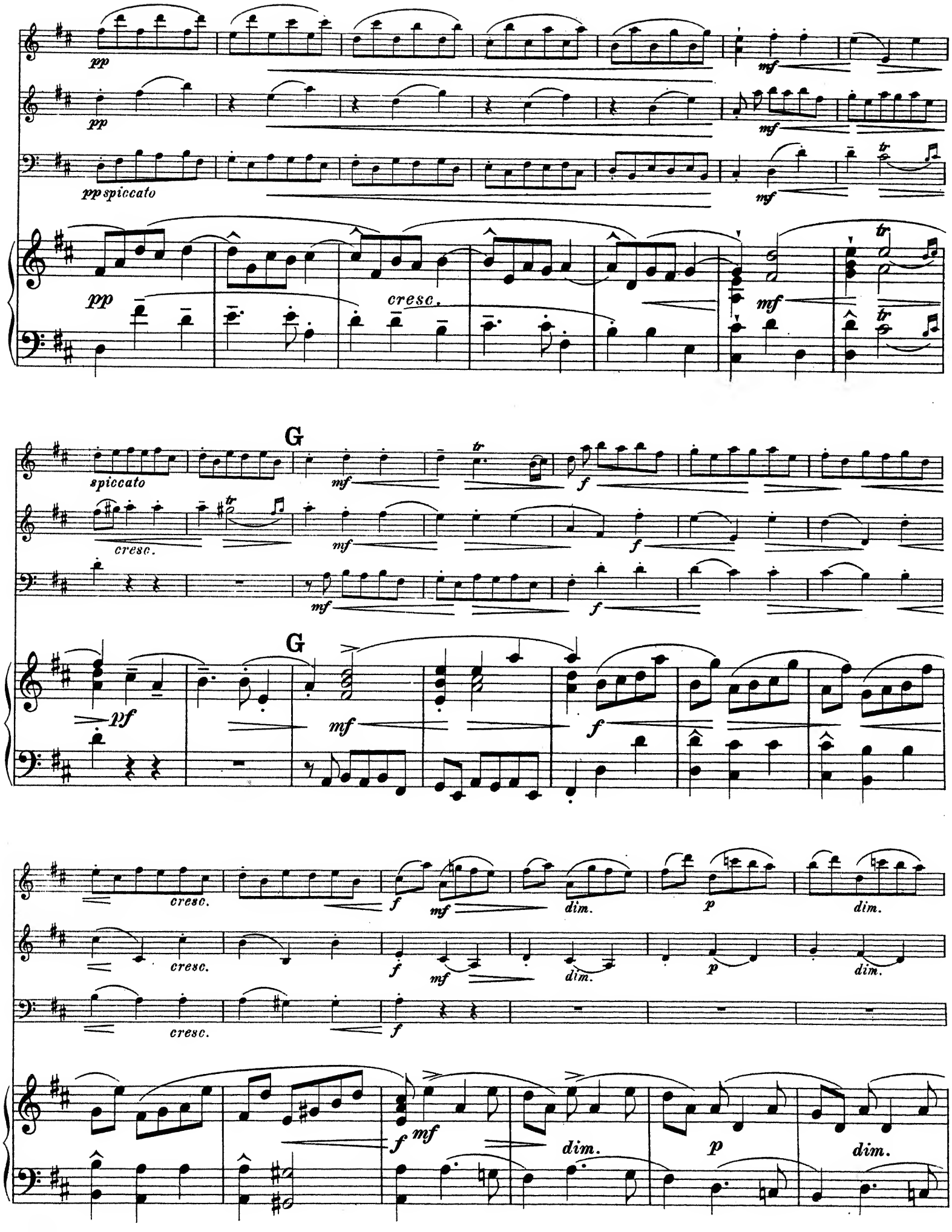
pp
pp
pp spiccato
pp
cresc.
mf
tr
spiccato
G
mf
f
cresc.
pf
dim.
p

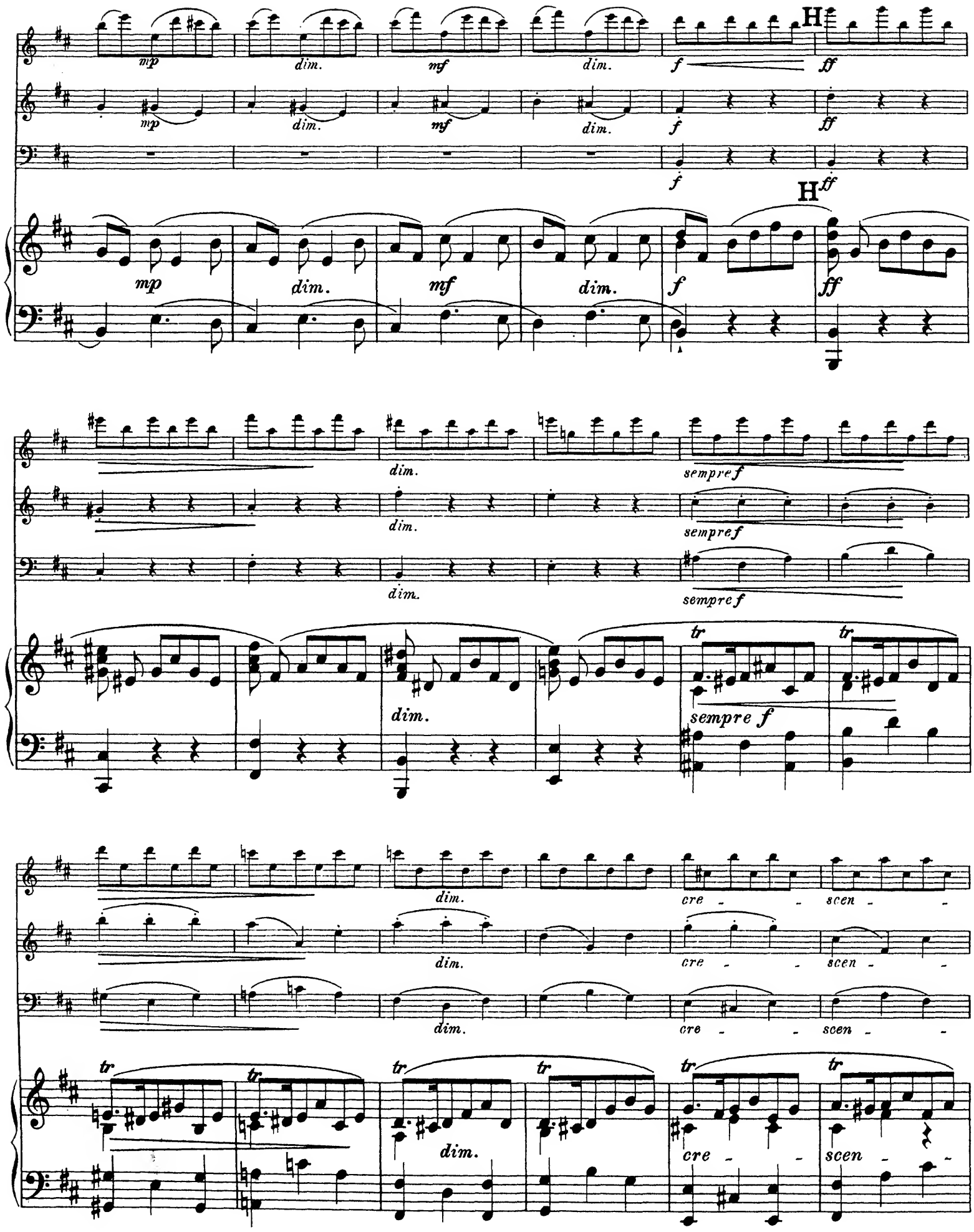
mp
dim.
mf
dim.
f
H
ff
sempre f
cre - - scen - -
tr

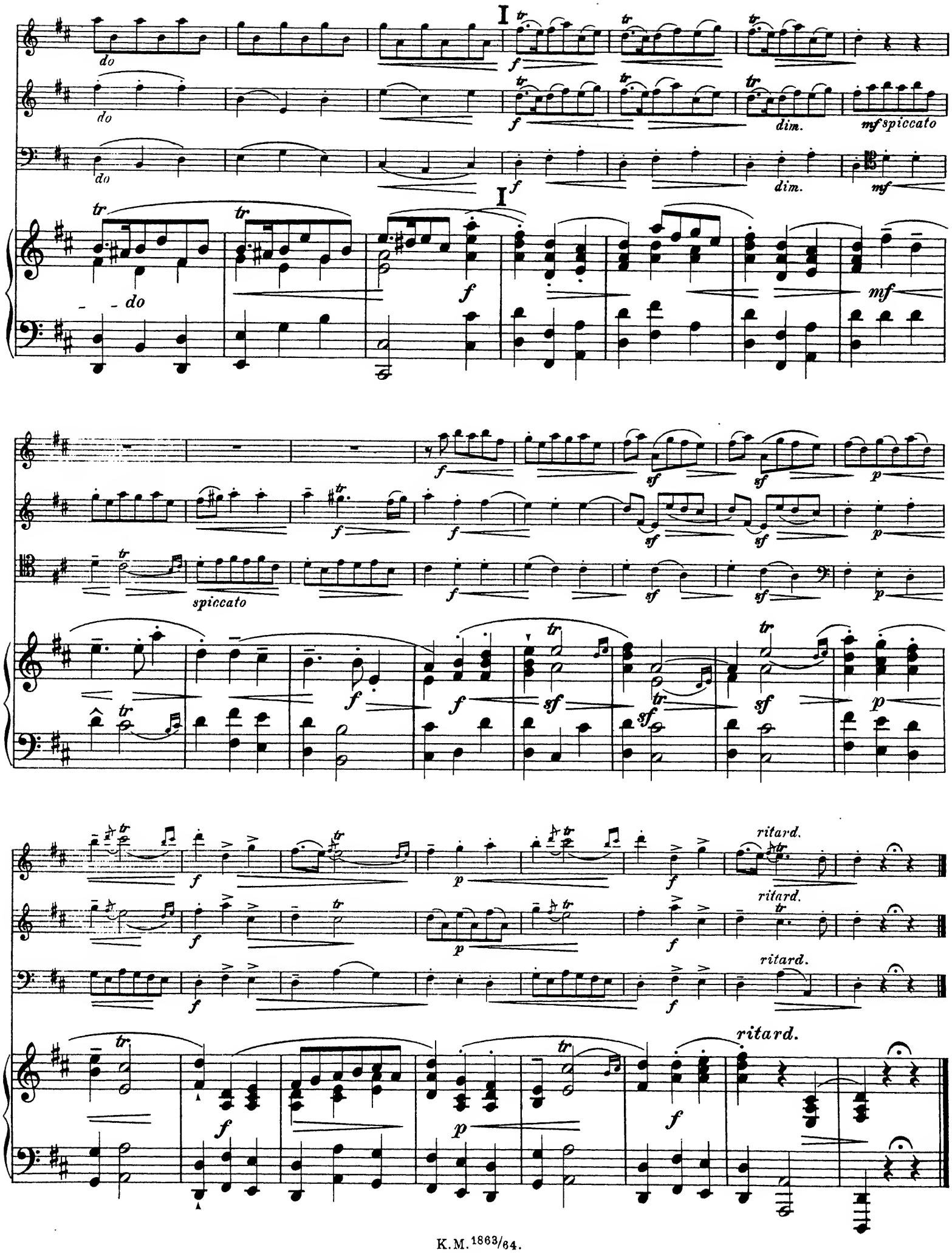
I
do
dim.
mf spiccato
spiccato
ritard.

Adagio.

mf molto espresivo

mf molto espresivo

mf

p

Adagio.

mf molto espressivo

p

mf

cresc.

mf

cresc.

mf

cresc.

mf

cresc.

più f

più f

più f

più f

K

più cresc.

più cresc.

più cresc.

f

f

f

K

più cresc.

f

cresc.

sf

ff

cresc.

sf

ff

cresc.

sf

sf

ff

tr

cresc.

ff

diminuendo

p

diminuendo

p

diminuendo

p

ad lib.

Allegro.
Gavotte.

Allegro.

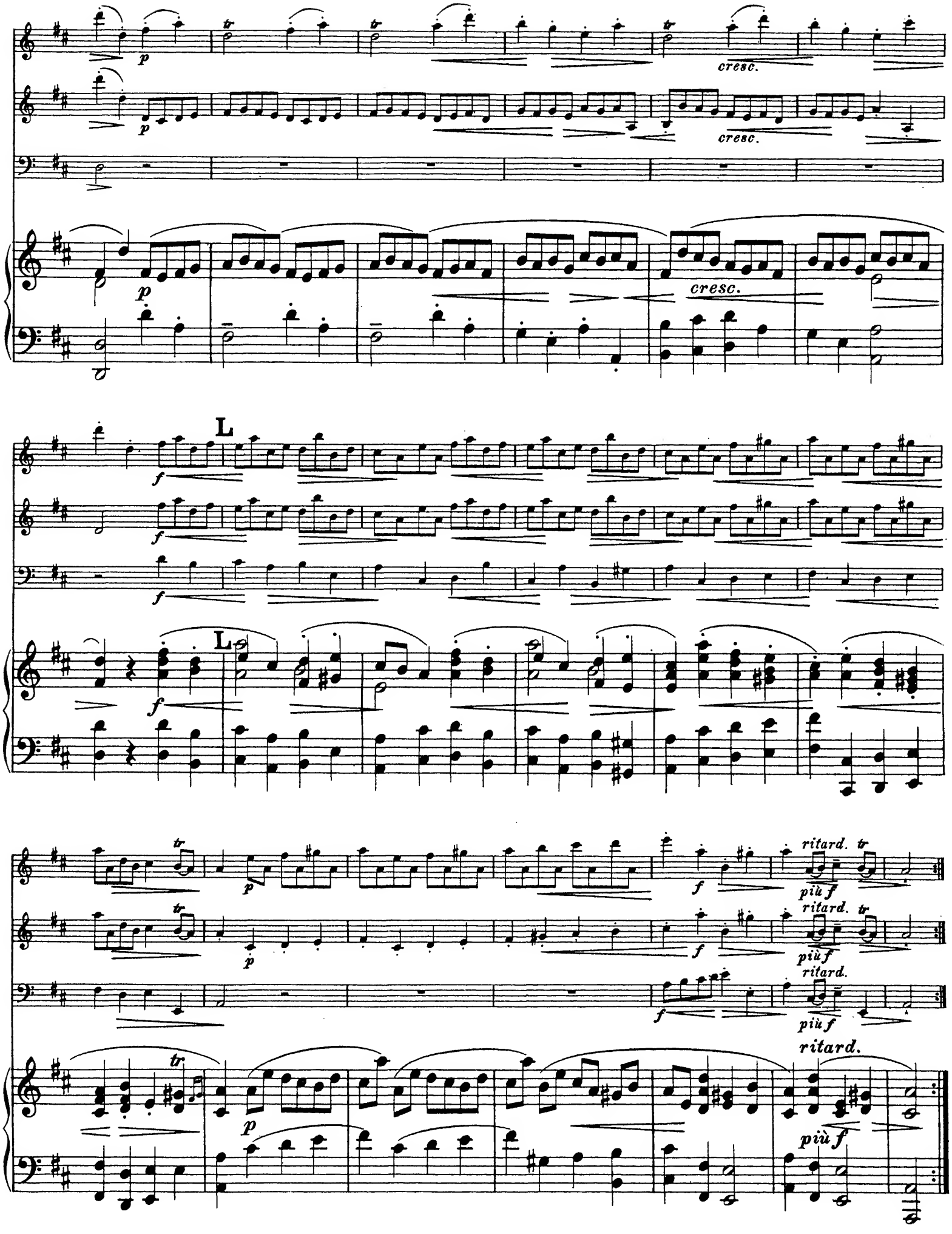
p
cresc.
L
f
ritard.
più f

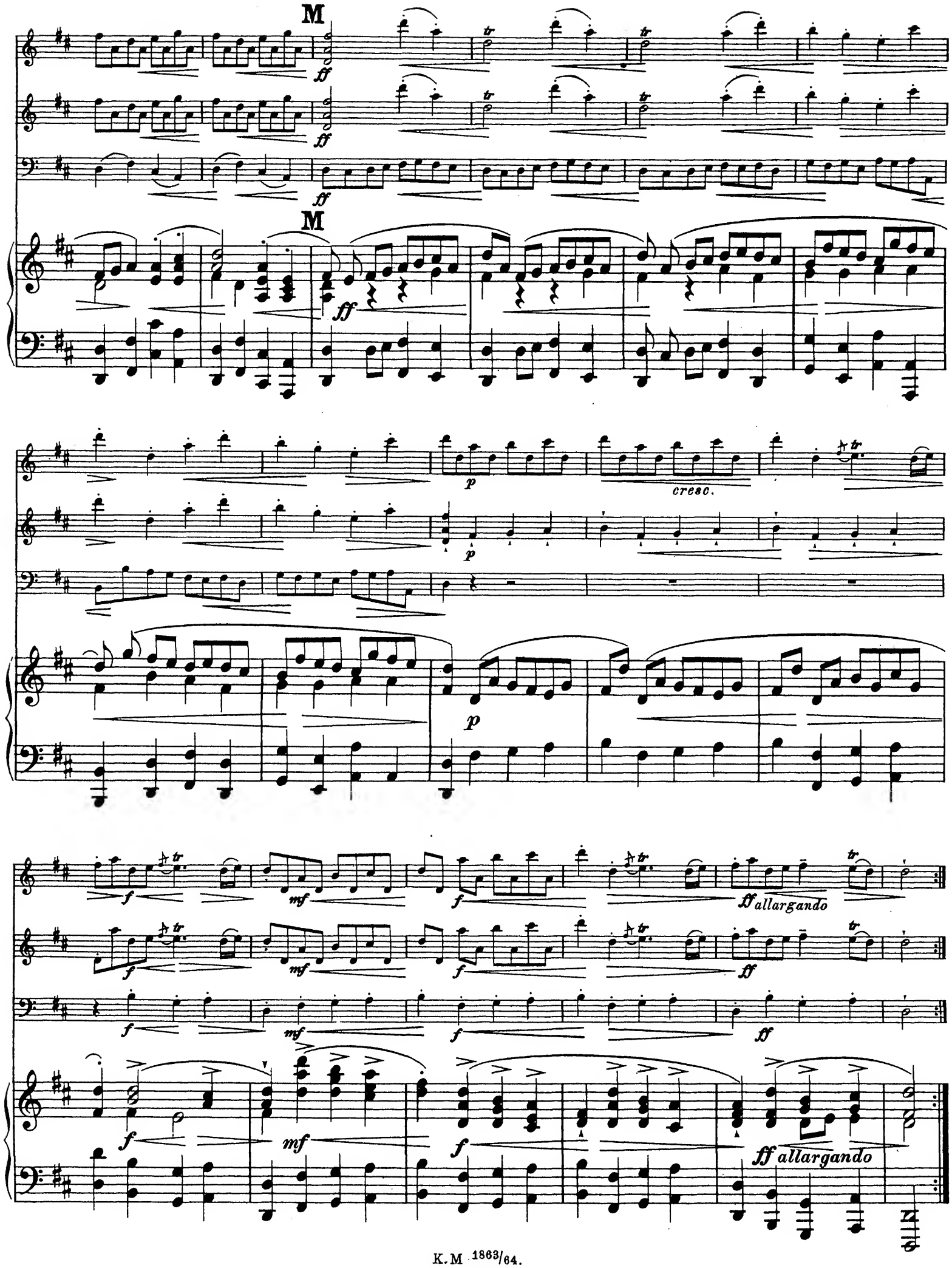
M
ff
tr
M
ff
p
cresc.
p
p
f
mf
f
ff allargando
ff
f
mf
f
ff
f
mf
f
ff allargando

COLLEGIUM MUSICUM

Auswahl älterer Kammermusikwerke für den praktischen Gebrauch bearbeitet und herausgegeben von

HUGO RIEMANN und anderen

E. F. dall'Abaco (1675—1742)

Sonata da chiesa a tre in G dur. Op. 2 II.
Kammermusik-Bibliothek 1840/50. [C. M. 31]

Sonata da chiesa in D dur. Op. 3 V.
Kammermusik-Bibliothek 1671/72. [C. M. 45]

Sonata da camera in A moll. Op. 2 I.
Kammermusik-Bibliothek 1673/74. [C. M. 41]

Franz Aspelmayr (17..—1786)

Trio in F dur. Op. 5 I.
Kammermusik-Bibliothek 1861/62. [C. M. 27]

Quartett in D dur. Op. 2 II. Für 2 Viol., Vla u. Vcello
Kammermusik-Bibliothek 1867/68. [C. M. 50]

Joh. Chr. Bach (1735—1782)

Trio in D dur. Für Klavier, Violine und Violoncello
Kammermusik-Bibliothek 1835/36. [C. M. 10]

K. Phil. Em. Bach (1714—1788)

Trio in G dur.
Kammermusik-Bibliothek 1859/60. [C. M. 16]

Antonio Caldara (1670—1763)

Trio da chiesa in H moll.
Kammermusik-Bibliothek 1873/74. [C. M. 11]

W. Friedemann Bach (1710—1784)

Trio in B dur.
Kammermusik-Bibliothek 1874/75. [C. M. 1]

Joh. Friedr. Fasch (1688—1758)

Trio in D moll. Kanon für Violine, Vla. u. Vcello. mit Klav.
Kammermusik-Bibliothek 1815/16. [C. M. 8]

Trio in D dur. Kanon für Violine, Vla. u. Vcello. mit Klav.
Kammermusik-Bibliothek 1817/18. [C. M. 9]

Trio in A moll.
Kammermusik-Bibliothek 1819/20. [C. M. 10]

Trio in F dur.
Kammermusik-Bibliothek 1821/22. [C. M. 11]

Trio in G dur.
Kammermusik-Bibliothek 1823/24. [C. M. 12]

Sonata a 4 in D moll. Für 2 Violinen, Viola u. Vcello.
Part. u. Stimmen Kammermusik-Bibl. 1654/55. [C. M. 13]

Anton Filtz (1735—1760)

Trio in Es dur. Op. 3 V.
Kammermusik-Bibliothek 1831/32. [C. M. 17]

Christ. Förster (1693—1745)

Suite mit Ouvertüre in G dur. Für 2 Violinen, Viola und Violoncello (Streicherchester). Part. u. Stimmen
Kammermusik-Bibliothek 1663/64. [C. M. 22]

C. H. H. von Lilien (1718—1787)

Trio-Sonate Nr. 1 in G moll.
Kammermusik-Bibliothek 1855/56. [C. M. 29]

Trio-Sonate Nr. 2 in G moll.
Kammermusik-Bibliothek 1856/57. [C. M. 35]

Trio-Sonate Nr. 3 in A dur.
Kammermusik-Bibliothek 1857/58. [C. M. 36]

Trio-Sonate Nr. 4 in B dur.
Kammermusik-Bibliothek 1858/59. [C. M. 37]

Trio-Sonate Nr. 5 in Es dur.
Kammermusik-Bibliothek 1859/60. [C. M. 38]

Trio-Sonate Nr. 6 in F dur.
Kammermusik-Bibliothek 1860/61. [C. M. 47]

Trio-Sonate Nr. 7 in D dur.
Kammermusik-Bibliothek 1861/62. [C. M. 48]

Fr. J. Gossec (1734—1829)

Trio in Es dur. Op. 14. Für 2 Viol. u. Violoncello.
Kammermusik-Bibliothek 1857/58. [C. M. 45]

J. G. Graun (1698—1771)

Trio in A dur. Für Oboe, Violine, Viola, Violoncello u. Klav.
Kammermusik-Bibliothek 1856/57. [C. M. 24]

Trio in G dur.
Kammermusik-Bibliothek 1858/59. [C. M. 25]

Trio in C moll.
Kammermusik-Bibliothek 1841/42. [C. M. 26]

Anton Jiránek (1712—1761)

Trio in A dur.
Kammermusik-Bibliothek 1827/28. [C. M. 15]

Joh. Ludw. Krebs (1713—1780)

Trio (Suite mit Ouvertüre) in D dur. Für Flöte (1. Viol.), Violine, Violine, Vla und Klavier.
Kammermusik-Bibliothek 1865/66. [C. M. 31]

Pietro Locatelli (1693—1764)

Trio in G dur. Op. 3 I. Für 2 Viol. (Flöten), Vcello u. Klav.
Kammermusik-Bibliothek 1856/57. [C. M. 21]

Jos. Myslivecek (1737—1781)

Trio in B dur. Op. 1 IV. Für Flöte (1. Viol.), Violine, Violoncello und Klavier.
Kammermusik-Bibliothek 1833/34. [C. M. 20]

G. B. Pergolese (1710—1736)

Trio Nr. 1 in G dur.
Kammermusik-Bibliothek 1843/44. [C. M. 29]

Trio Nr. 2 in B dur.
Kammermusik-Bibliothek 1845/46. [C. M. 30]

Nicola Porpora (1686—1766)

Trio in B dur.
Kammermusik Bibliothek 1863/64. [C. M. 23]

Franz Xaver Richter (1709—1789)

Sonata da camera in A dur. Für Violine (Flöte), Violoncello und obligates Klavier.
Kammermusik-Bibliothek 1835/36. [C. M. 18]

Streichquart. in C dur. Op. 5 I. Für 2 Viol., Vla u. Vcello
Kammermusik-Bibliothek 1862/63. [C. M. 51]

Antonio Sacchini (1734—1786)

Triosonate in G dur aus Op. 1.
Kammermusik-Bibliothek 1877/78. [C. M. 30]

Giosefio Sammartini (c. 1700—1770)

Trio in A moll. Op. 3 IX.
Kammermusik-Bibliothek 1869/70. [C. M. 37]

G. B. Sammartini (1704—1774)

Trio in Es dur. Op. 1 III.
Kammermusik-Bibliothek 1871/72. [C. M. 28]

Johann Schobert (gest. 1767)

Quartett in F moll. Op. 7 II.
Kammermusik-Bibliothek 1900/01. [C. M. 50]

Johann Stamitz (1717—1757)

Orchestertrio in C dur. Op. 1 I.
Kammermusik-Bibliothek 1901/02. [C. M. 1]

Orchestertrio in A dur. Op. 1 II.
Kammermusik-Bibliothek 1903/04. [C. M. 2]

Orchestertrio in F dur. Op. 1 III.
Kammermusik-Bibliothek 1805/06. [C. M. 3]

Orchestertrio in D dur. Op. 1 IV.
Kammermusik-Bibliothek 1807/08. [C. M. 4]

Orchestertrio in B dur. Op. 1 V.
Kammermusik-Bibliothek 1909/10. [C. M. 5]

Orchestertrio in G dur. Op. 1 VI.
Kammermusik Bibliothek 1811/12. [C. M. 6]

Orchestertrio in C moll. Op. 4 III.
Kammermusik Bibliothek 1896/97. [C. M. 48]

Orchestertrio in E dur. Op. 5 III.
Kammermusik-Bibliothek 1813/14. [C. M. 7]

Orchestertrio in C dur. Op. 9 VI.
Kammermusik-Bibliothek 1898/99. [C. M. 49]

G. Phil. Telemann (1681—1767)

Trio in Es dur.
Kammermusik Bibliothek 1825/26. [C. M. 14]

Die Besetzung ist, wenn nicht anders angegeben: 2 Violinen, Violoncello und Klavier

Die Nummern des Collegium musicum sind in [ ] angegeben

G. F. HÄNDEL: KAMMERSONATEN

Für Flöte oder Oboe oder Violine mit Cembalo (Violoncello ad libitum)

Auf Grund von Fr. Chrysanders Gesamtausgabe der Werke Händels nach den Quellen revidiert und für den praktischen Gebrauch

bearbeitet von MAX SEIFFERT

Nr. 1 E moll. Für Flöte. Op. 1 Nr. 1a.
Kammermusik-Bibliothek 1371.

Nr. 2 E moll. Für Flöte. Op. 1 Nr. 1b.
Kammermusik-Bibliothek 1372.

Nr. 3 G moll. Für Flöte. Op. 1 Nr. 2.
Kammermusik-Bibliothek 1373.

Nr. 4 A dur. Für Violine. Op. 1 Nr. 3.
Kammermusik-Bibliothek 1374.

Nr. 5 A moll. Für Flöte. Op. 1 Nr. 4.
Kammermusik-Bibliothek 1375.

Nr. 6 G dur. Für Flöte. Op. 1 Nr. 5.
Kammermusik-Bibliothek 1376.

Nr. 7 G moll. Für Oboe. Op. 1 Nr. 6.
Kammermusik-Bibliothek 1377.

Nr. 8 C dur. Für Flöte. Op. 1 Nr. 7.
Kammermusik-Bibliothek 1378.

Nr. 9 C moll. Für Oboe. Op. 1 Nr. 8.
Kammermusik-Bibliothek 1379.

Nr. 10 H moll. Für Flöte. Op. 1 Nr. 9.
Kammermusik-Bibliothek 1380.

Nr. 11 G moll. Für Violine. Op. 1 Nr. 10.
Kammermusik-Bibliothek 1381.

Nr. 12 F dur. Für Flöte. Op. 1 Nr. 11.
Kammermusik-Bibliothek 1382.

Nr. 13 F dur. Für Violine. Op. 1 Nr. 12.
Kammermusik-Bibliothek 1383.

Nr. 14 D dur. Für Violine. Op. 1 Nr. 13.
Kammermusik-Bibliothek 1384.

Nr. 15 A dur. Für Violine. Op. 1 Nr. 14.
Kammermusik-Bibliothek 1385.

Nr. 16 E dur. Für Violine. Op. 1 Nr. 15.
Kammermusik-Bibliothek 1386.

Nr. 17 A moll. Für Flöte.
Kammermusik-Bibliothek 1387.

Nr. 18 E moll. Für Flöte.
Kammermusik-Bibliothek 1388.

Nr. 19 H moll. Für Flöte.
Kammermusik-Bibliothek 1389.

Nr. 20 C dur. Für Viola da Gamba.
Kammermusik-Bibliothek 1390.

Nr. 21 G dur. Für Violine.
Kammermusik-Bibliothek 1391.

G. F. HÄNDEL: KAMMERTRIOS

Für 2 Oboen, Flöten oder Violinen mit Violoncello und Cembalo

Auf Grund von Fr. Chrysanders Gesamtausgabe der Werke Händels nach den Quellen revidiert und für den praktischen Gebrauch

bearbeitet von MAX SEIFFERT

Nr. 1 B dur. **Für 2 Oboen, Fagott und Cembalo.**
Kammermusik-Bibliothek 1911.

Nr. 2 D moll. **Für 2 Oboen, Fagott oder Violoncello und Cembalo.**
Kammermusik-Bibliothek 1912.

Nr. 3 Es dur. **Für Oboe, Violine, Violoncello oder Fagott und Cembalo.**
Kammermusik-Bibliothek 1913.

Nr. 4 F dur. **Für 2 Oboen, Fagott** (Vcello.) **u. Cemb.**
Kammermusik-Bibliothek 1914.

Nr. 5 G dur. **Für 2 Oboen, Fagott oder Violoncello und Cembalo.**
Kammermusik-Bibliothek 1915.

Nr. 6 D dur. **Für 2 Oboen, Fagott oder Violoncello und Cembalo.**
Kammermusik-Bibliothek 1916.

Nr. 7 C moll. **Für Flöte, Viol. u. Cembalo.** Op. 2 Nr. 1.
Kammermusik-Bibliothek 1917.

Nr. 8 G moll. **Für 2 Violinen (Flöten, Oboen) Violoncello (Fagott) und Cembalo.** Op. 2 Nr. 2.
Kammermusik-Bibliothek 1918.

Nr. 9 F dur. **Für 2 Violinen, Violoncello u. Cembalo.**
Kammermusik-Bibliothek 1919.

Nr. 10 B dur. **Für 2 Violinen (Flöten, Oboen), Violoncello (Fagott) und Cembalo.** Op. 2 Nr. 3.
Kammermusik-Bibliothek 1920.

Nr. 11 F dur. **Für Flöte, Violine, Violoncello und Cembalo.** Op. 2 Nr. 4.
Kammermusik-Bibliothek 1921.

Nr. 12 G moll. **Für 2 Viol., (Flöten, Oboen), Violoncello (Fagott) und Cembalo.** Op. 2 Nr. 5.
Kammermusik-Bibliothek 1922.

Nr. 13 G moll. **Für 2 Viol. (Flöten, Oboen), Violoncello (Fagott) und Cembalo.** Op. 2 Nr. 6.
Kammermusik-Bibliothek 1923.

Nr. 14 G moll. **Für 2 Viol., Violoncello u. Cembalo.**
Kammermusik-Bibliothek 1924.

Nr. 15 E dur. **Für 2 Violinen, Violoncello u. Cembalo.**
Kammermusik-Bibliothek 1925.

Nr. 16 A dur. **Für 2 Violinen (Flöte), Violoncello und Cembalo.** Op. 5 Nr. 1.
Kammermusik-Bibliothek 1926.

Nr. 17 D dur. **Für 2 Viol., Vcello. u. Cemb.** Op. 5 Nr. 2.
Kammermusik-Bibliothek 1927.

Nr. 18 E moll. **Für 2 Violinen (Flöten), Violoncello und Cembalo.** Op. 5 Nr. 3.
Kammermusik-Bibliothek 1928.

Nr. 19 G dur. **Für 2 Violinen (Flöten), Violoncello und Cembalo.** Op. 5 Nr. 4.
Kammermusik-Bibliothek 1929.

Nr. 20 G moll. **Für 2 Violinen (Flöten), Violoncello und Cembalo.** Op. 5 Nr. 5.
Kammermusik-Bibliothek 1930.

Nr. 21 F dur. **Für 2 Violinen (Flöten), Violoncello und Cembalo.** Op. 5 Nr. 6.
Kammermusik-Bibliothek 1931.

Nr. 22 B dur. **Für 2 Violinen (Flöten), Violoncello und Cembalo.** Op. 5 Nr. 7.
Kammermusik-Bibliothek 1932.

Druck von Breitkopf & Härtel in Leipzig